

Particolare 3 - SOLAIO TIPO "BAUSTA"

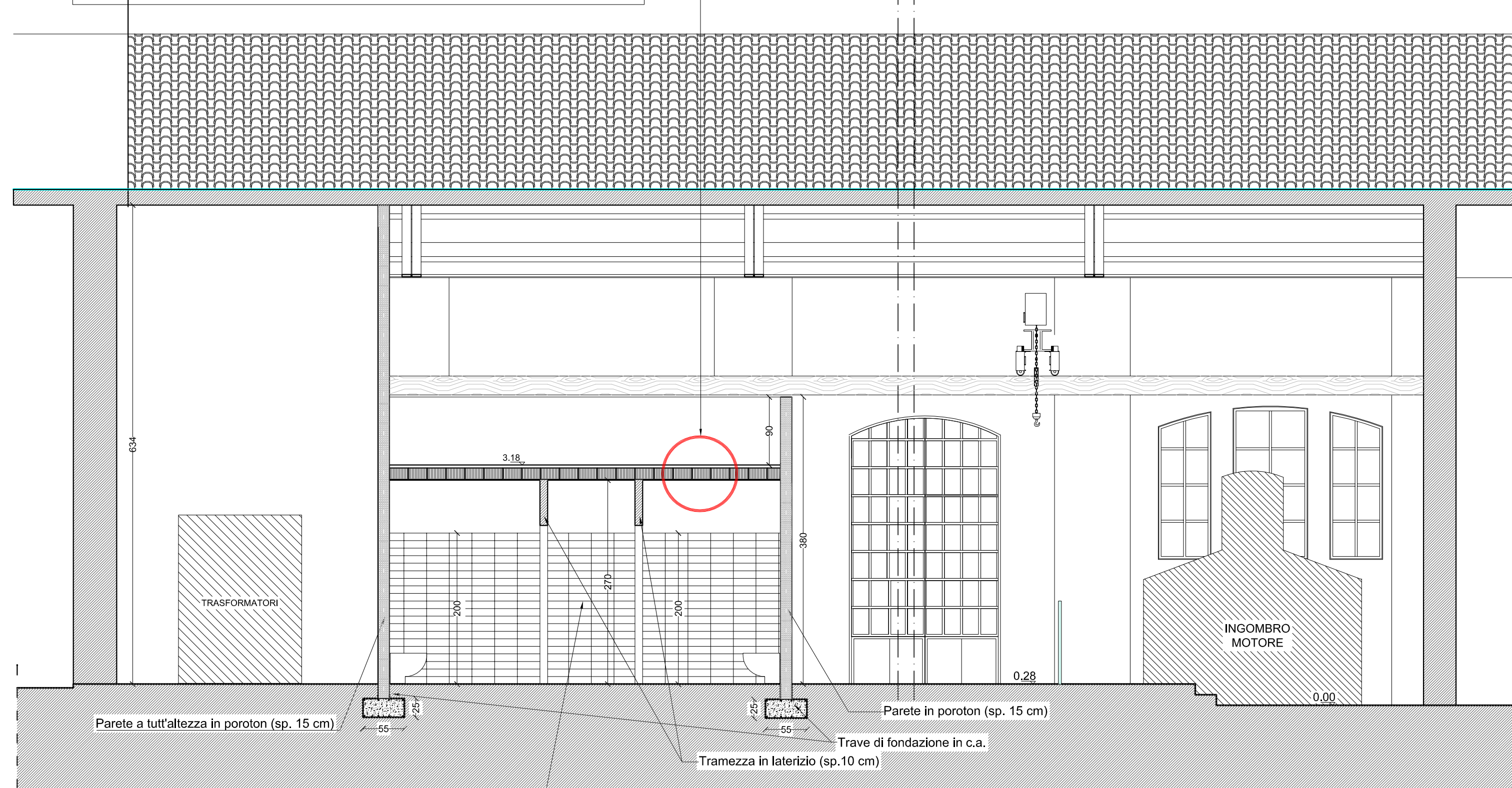

SEZIONE 2-2

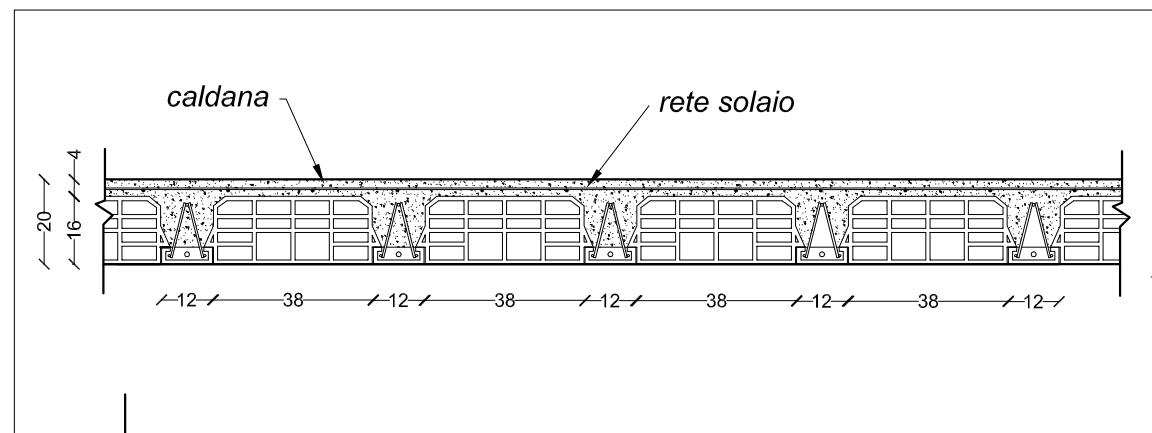
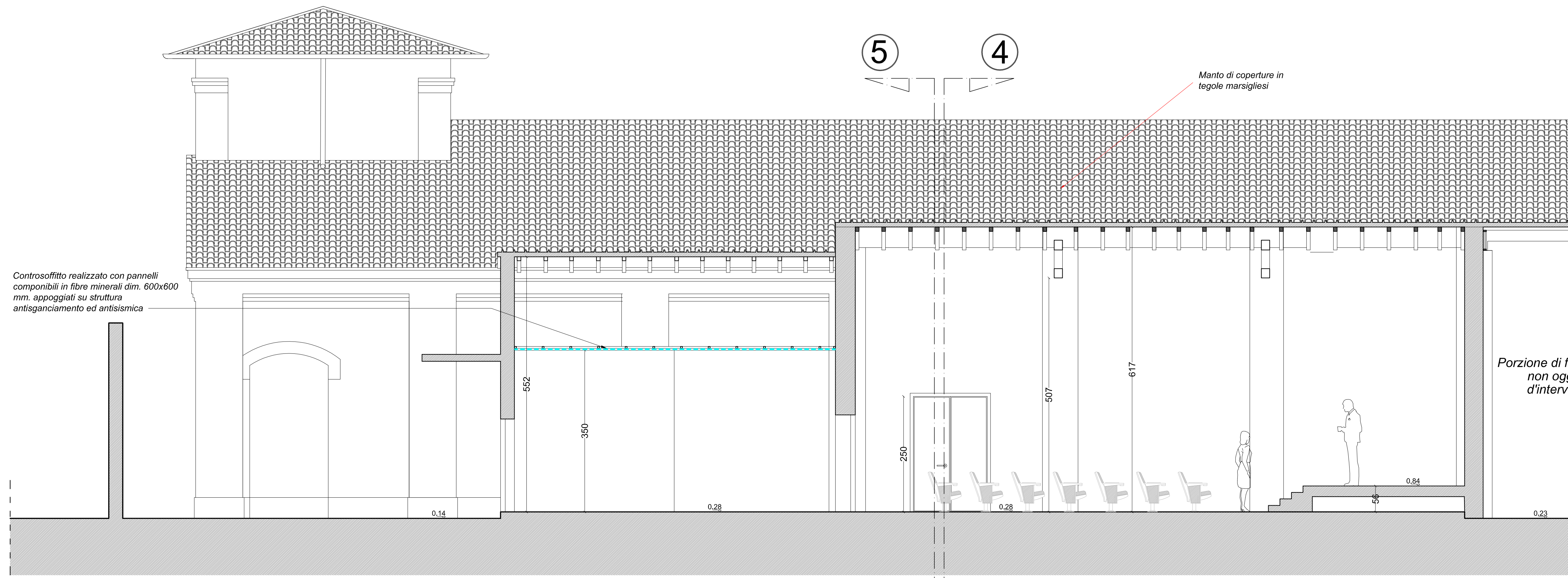

SEZIONE 3-3

Controsoffitto realizzato con pannelli componibili in fibre minerali dim. 600x600 mm. appoggiati su struttura antisagciamento ed antisismica

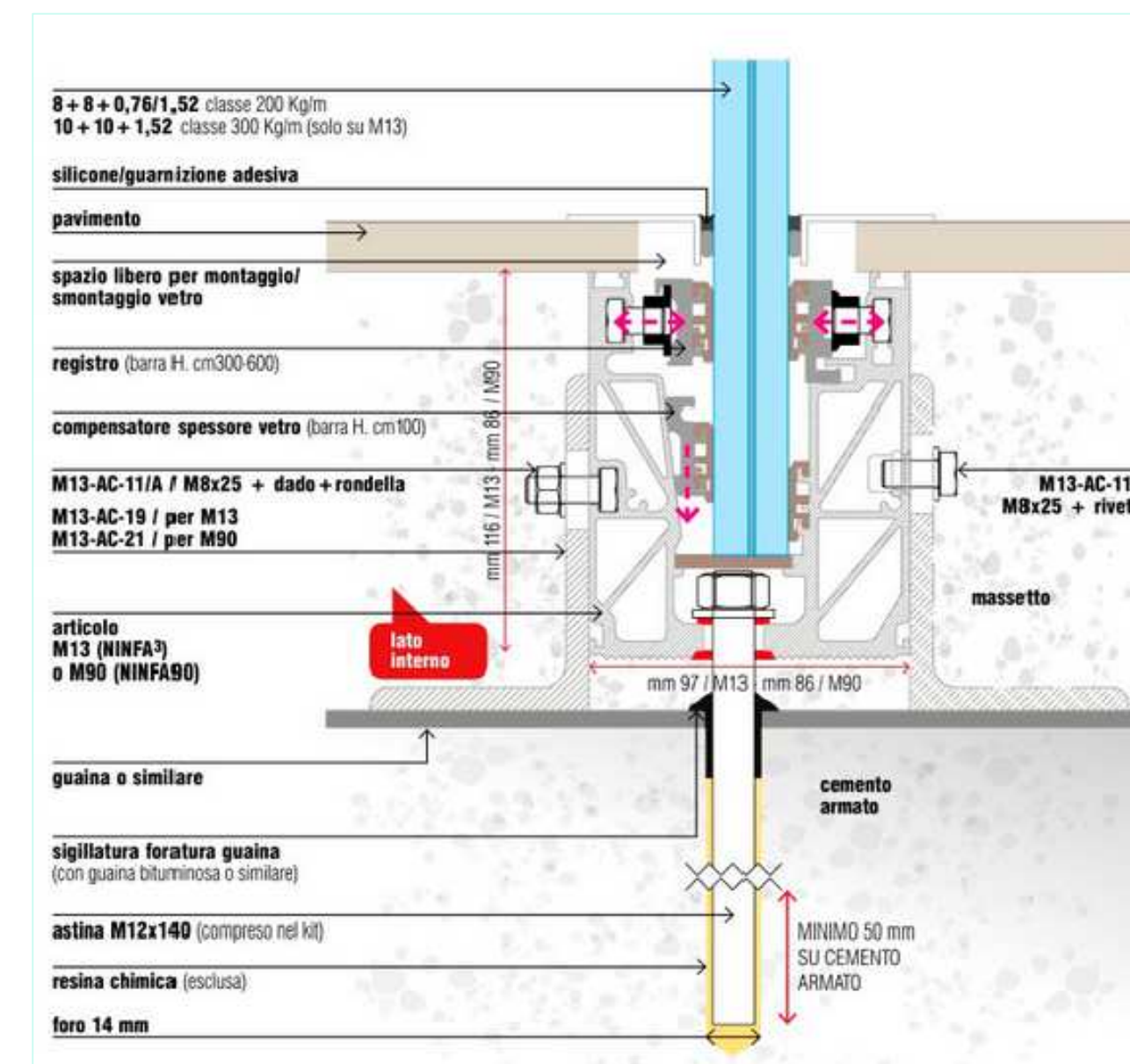
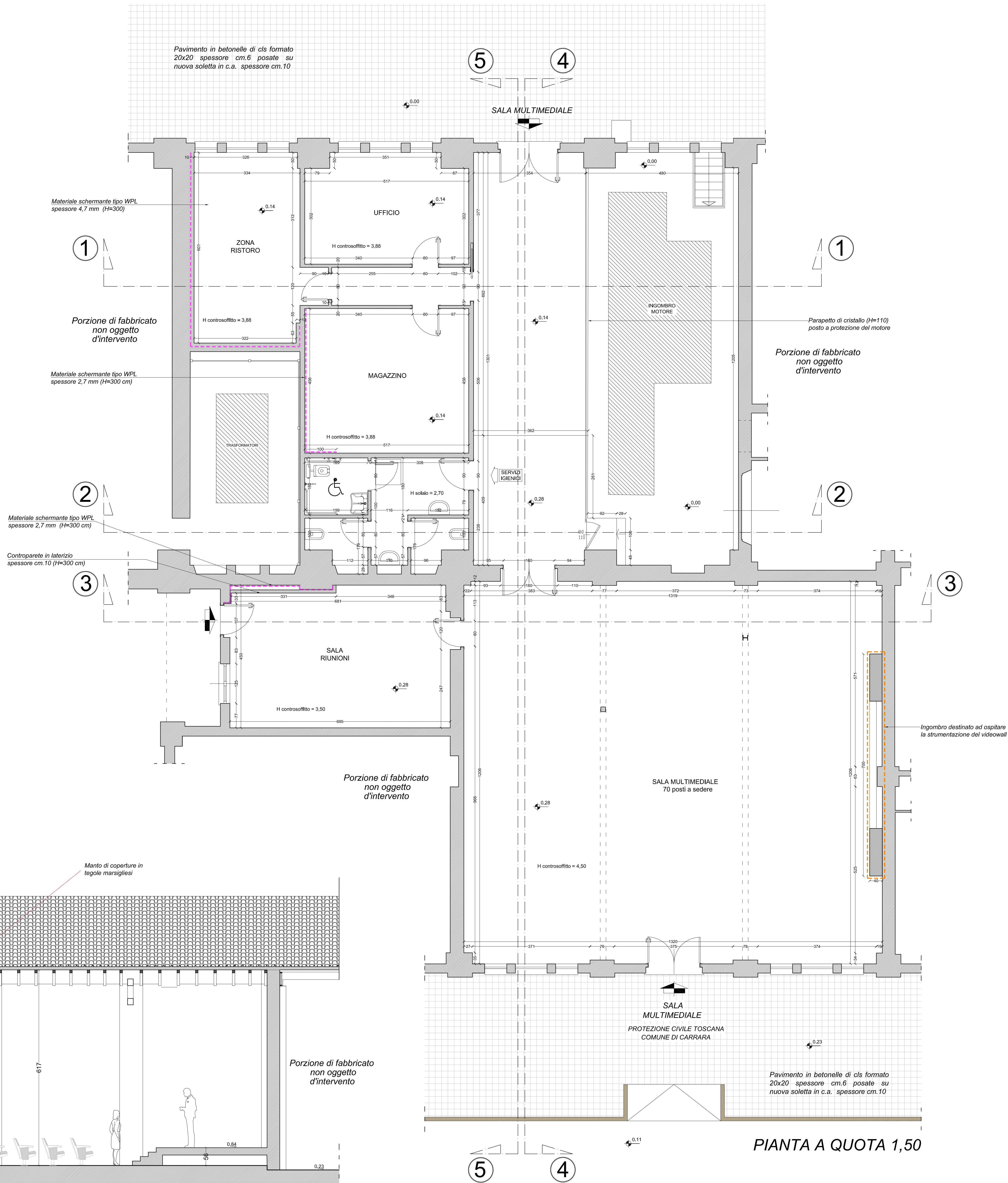

Particolare 4 - PARAPETTO IN CRISTALLO

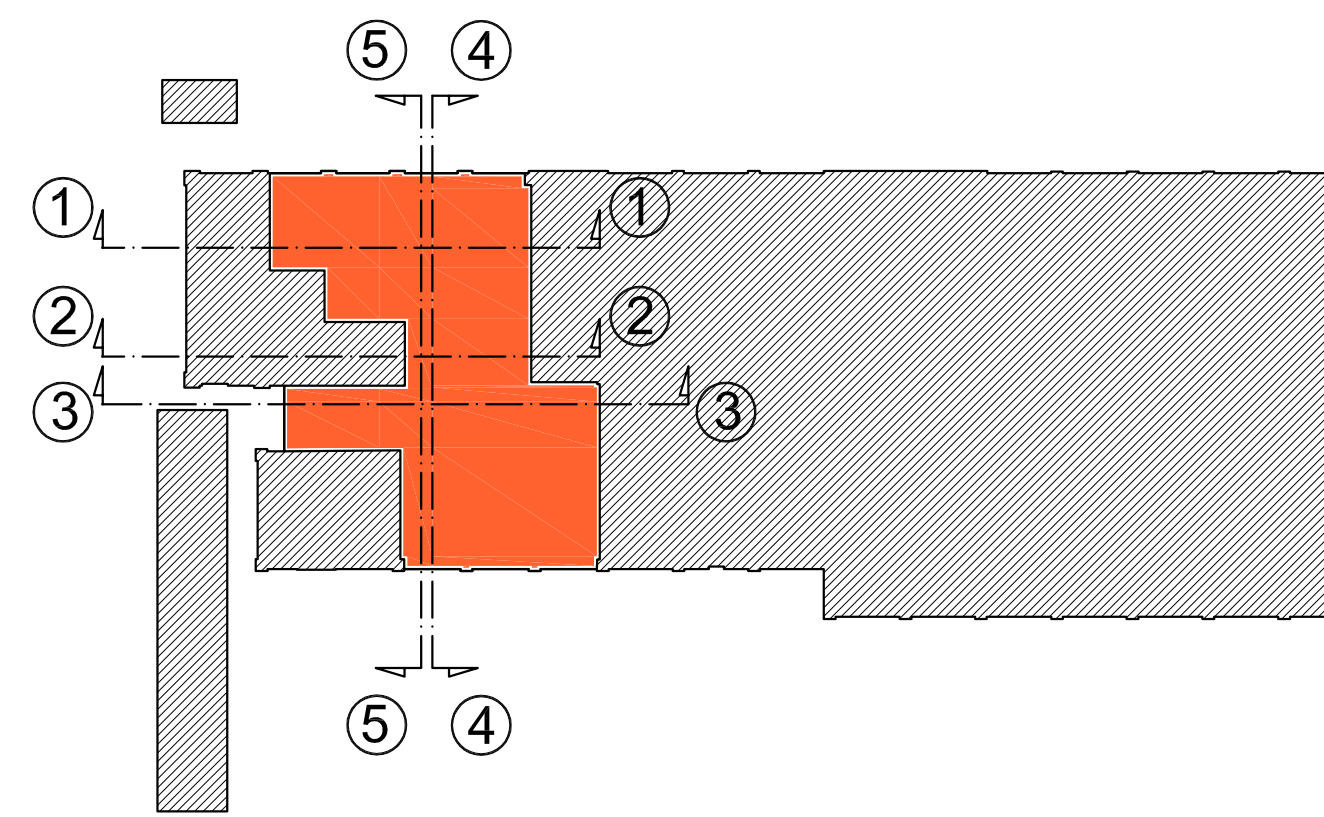

Provincia di MASSA CARRARA
COMUNE DI CARRARA

Lavoro:

Progetto esecutivo relativo ai lavori di riqualificazione dell'ex Capannone C.A.T., sito a Carrara (MS) in via Giovan Pietro, località Avenza, sulla proprietà individuata catastalmente al Foglio 81, Mappale 314.
CUP: F81B17000260001 - CIG: Z07215E44A
Determinazione Dirigenziale n. 332 del 29-12-2017

Committente:

COMUNE DI CARRARA
Piazza 2 Giugno n. 1 - 54033 Carrara (MS)

Oggetto:

Ex Capannone C.A.T.

Progetto ESECUTIVO

STATO DI PROGETTO - PARTICOLARI COSTRUTTIVI
AREA MULTIMEDIALE - Pianta a quota m. 5,00
SEZIONE 1-1
SEZIONE 2-2
SEZIONE 3-3

Progettista:	PierLuigi Pucci	Ingegnere	Albo degli Ingegneri di Massa Carrara n. 337A
Via Marina Vecchia, 175 - 54100 Massa (MS) Tel./Fax 0585-858224 E-mail: pierluigi.pucci@gmail.it			
Collaboratore:	Luciano Sella	Architetto	Albo degli Architetti di La Spezia n. 262
Data	Agosto 2016	Aggiornamento	
Firma Progettista			
Firma Committente			
Timbro:		Tavola:	
			16E